※緊急車両出入口の為、駐車禁止

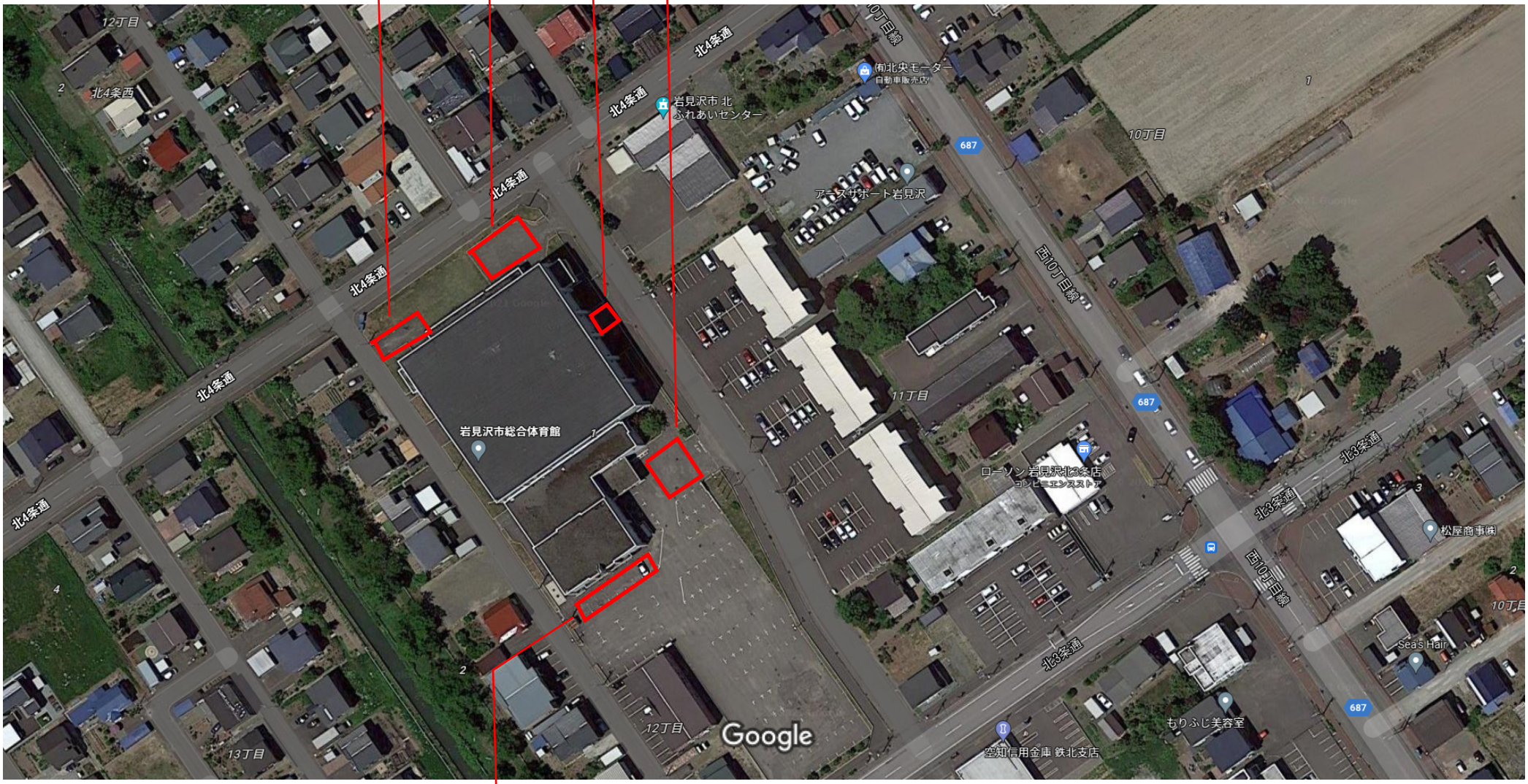

画像 ©2021 Maxar Technologies、地図データ ©2021　20 m

※体育館職員用駐車場の為、駐車禁止（7台分）